

Organisatorisches

Tagungsort

Universitätsklinikum Heidelberg
Seminarraum 729 (Vorträge) und
Echolabor (praktische Übungen)
Im Neuenheimer Feld 410
69120 Heidelberg
Tel. 06221 56-8852
Fax 06221 56-7436
Web: www.klinikum.uni-heidelberg.de/Echokardiographie
www.EchoCompact.de

Teilnahmegebühr

Die Teilnahmegebühr beträgt 100€

1. Online Anmeldung unter www.EchoCompact.de
2. Überweisen Sie bitte die Teilnahmegebühr auf folgendes Konto:

*Baden-Württembergische Bank Stuttgart
BLZ 600 501 01
Konto: 7 421 500 429
Verwendungszweck: D.10083780 EchoCompact*

Weitere Informationen
www.EchoCompact.de

Sponsor dieses wissenschaftlichen Programms

GE Healthcare



Lageplan und Wegbeschreibung

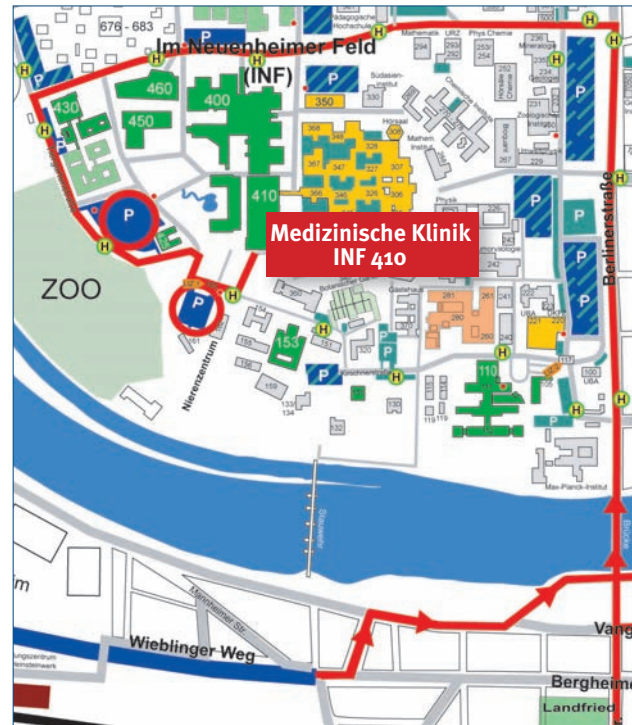

Von der Autobahn kommend: Am Autobahnende links in Richtung Chirurgie einbiegen, über die Ernst-Walz-Brücke den Neckar überqueren, dann jeweils links zu den einzelnen Instituten einbiegen.

Aus Richtung Neckargemünd kommend: An der rechten Uferseite, der Uferstraße folgen, in die Posseltstraße abbiegen und dann geradeaus in die Jahnstraße oder rechts in die Berliner Straße und dann links zu den einzelnen Instituten fahren.

Öffentliche Verkehrsmittel:

- Vom Hauptbahnhof in das Neuenheimer Feld: Mit dem Bus der Linie 32 oder der Straßenbahnlinie 24
- Zwischen Uniplatz und Neuenheimer Feld fährt die Ring-Buslinie 31
- Beide Linien fahren tagsüber im Zehn-Minuten-Takt
- Fahrdauer vom Hauptbahnhof ca. 8 Minuten.



Universitätsklinikum Heidelberg

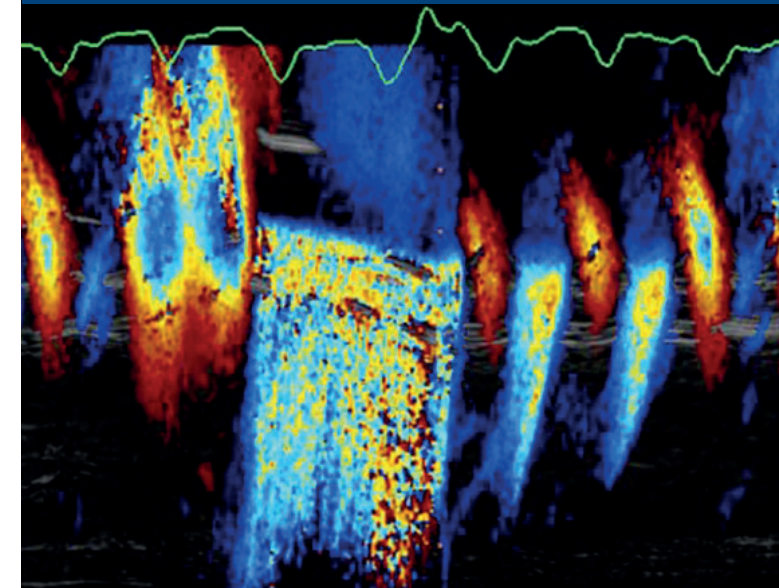

Fortbildungsveranstaltungen:
Echokardiographie

EchoCompact

State-of-the-Art Echocardiography 2012

Samstag, 17. November 2012

Sehr geehrte Kolleginnen und Kollegen,

die Echokardiographie stellt einen elementaren Grundpfeiler der kardiologischen Diagnostik dar und ist die am häufigsten eingesetzte Methode zur nicht-invasiven kardialen Bildgebung. Die technische Ausstattung und Möglichkeiten der Ultraschallsysteme haben sich innerhalb der letzten Jahre rasant weiterentwickelt.

Über die Grundlagen der Echokardiographie hinaus wollen wir mit diesem Kurs die Einsatzmöglichkeiten innovativer echokardiographischer Untersuchungsverfahren klinisch orientiert vermitteln und praktisch anwenden.

Wir würden uns sehr freuen, Sie zu dieser Veranstaltung begrüßen zu können und laden Sie daher herzlich für den 17. November 2012 nach Heidelberg ein.

Mit herzlichen kollegialen Grüßen

Prof. Dr. med. Hugo A. Katus
 Ärztlicher Direktor
 Innere Medizin III, Kardiologie,
 Angiologie und Pneumologie

Prof. Dr. med. Stefan Hardt
 Leitung Herzkatheterlabor

Dr. med. Derliz Mereles
 Leitung Echokardiographie Labor

Programm

- | | |
|---------------|---|
| 9.00 – 9.15 | Begrüßung und Vorstellung der Teilnehmer |
| 9.15 – 9.45 | Systolische LV-Funktion: Standard-, 3D-Echo und Strain-Imaging
Riffel |
| 9.45 – 10.15 | Beurteilung der diastolischen LV-Funktion: Ruhe und Belastung
Mereles |
| 10.15 – 10.45 | Der rechte Ventrikel bei pulmonaler Hypertonie
Greiner |
| 10.45 – 11.15 | Kaffeepause |
| 11.15 – 11.45 | Morphofunktionelle Beurteilung der Mitralklappe im Zeiten der 3D-Echokardiographie
Antaredja |
| 11.45 – 12.15 | Beurteilung der kardialen Asynchronie: Was bleibt übrig nach PROSPECT?
Schüler |
| 12.15 – 13.15 | Mittagspause |
| 13.15 – 16.15 | Praktische Übungen in kleinen Gruppen |
| 16.15 – 16.45 | Test |
| 16.45 – 17.00 | Zusammenfassung und Verabschiedung |

Referenten

Dr. Muliadi Antaredja
 Dr. med. Sebastian Greiner
 Dr. med. Derliz Mereles
 Dr. med. Johannes Riffel
 Dr. med. Melanie Schüler

Wissenschaftliche Leitung

Dr. med. Derliz Mereles
 Leitung Echokardiographie Labor

Organisation

Dr. med. Sebastian Greiner
 Medizinische Klinik
 Innere Medizin III
 Kardiologie, Angiologie und Pneumologie
 Im Neuenheimer Feld 410
 69120 Heidelberg

Die Zertifizierung der Fortbildungsveranstaltung ist bei der zuständigen Landesärztekammer beantragt.