

Organisatorisches

Tagungsort

Universitätsklinikum Heidelberg
Seminarraum 718/719 (Vorträge) und
Echolabor (praktische Übungen)
Im Neuenheimer Feld 410, 69120 Heidelberg
Tel. 06221 56-8852
Fax 06221 56-7436
Web: www.klinikum.uni-heidelberg.de/Echokardiographie
www.EchoCompact.de

Teilnahmegebühr

Die Teilnahmegebühr beträgt 100€, bzw. 125€
(Anmeldungen ab dem 15.01.2016). Einen Platz im
Workshop kann nur nach der Überweisung bestätigt
werden.

1. Online Anmeldung unter www.EchoCompact.de
2. Überweisen Sie bitte die Teilnahmegebühr auf
folgendes Konto:

Universitätsklinikum Heidelberg
Baden-Württembergische Bank Stuttgart
BLZ 600 501 01
Konto: 7421 500 429
IBAN: DE 64 600 50101 7421 500 429
Verwendungszweck: D.10083780 EchoCompact | Basics

Wir bitten um verbindliche Anmeldung bis zum 5.02.2016.

Weitere Informationen

www.EchoCompact.de

Sponsor dieses wissenschaftlichen Programms

PHILIPS

Medizinische Klinik

Im Neuenheimer Feld 410
69120 Heidelberg



Anreise mit dem Auto

Von der Autobahn (A 656) kommend: am
Autobahndende links in Richtung Universitätsklinikum
einbiegen und den Schildern (Uni-Klinikum) folgen.
Nach Überqueren der Neckarbrücke gleich links
Richtung Chirurgie (Jahnstraße) abbiegen. Dem
Schild: Medizinische Klinik folgen. Parkhaus an der
Klinik bzw. Zooparkhaus.

Aus Richtung Neckargemünd kommend: der rechten
Uferstraße folgen, in die Posseltstraße abbiegen und
dann geradeaus in die Jahnstraße fahren. Wie oben
den Schildern weiter folgen.

Anreise mit öffentlichen Verkehrsmitteln

- Vom Hauptbahnhof in das Neuenheimer Feld: Mit
dem Bus der Linie 32 oder der Straßenbahnlinie 24
- Zwischen Uniplatz und Neuenheimer Feld fährt die
Ring-Buslinie 31
- Beide Linien fahren tagsüber im Zehn-Minuten-Takt
- Fahrdauer vom Hauptbahnhof ca. 8 Minuten.



Universitätsklinikum Heidelberg

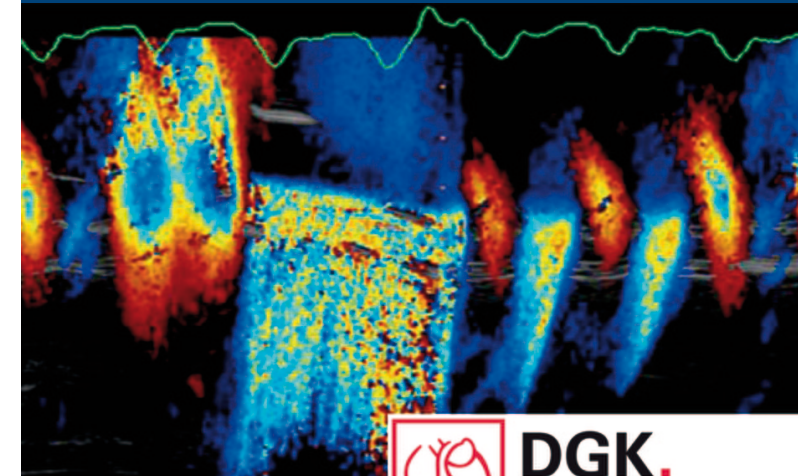

DGK.

Deutsche Gesellschaft für Kardiologie
– Herz- und Kreislaufforschung e.V.

EchoCompact | Basics

Neue Echokardiographie Richtlinien: was ist
neu, was bleibt?

Samstag, 5. März 2016

Medizinische Klinik, INF 410, ab 9 Uhr

Echokardiographie-Labor, Innere Medizin III,
Kardiologie, Angiologie und Pneumologie

Sehr geehrte Kolleginnen und Kollegen, die Echokardiographie stellt einen elementaren Grundpfeiler der kardiologischen Diagnostik dar und ist die am häufigsten eingesetzte Methode zur nicht-invasiven kardialen Bildgebung. Die technische Ausstattung und Möglichkeiten der Ultraschallsysteme haben sich innerhalb der letzten Jahre rasant weiterentwickelt.

Mit diesem Kurs wollen wir Anfängern und Kollegen mit noch wenig Erfahrung in dieser Untersuchungsmethode, die Grundlagen der Echokardiographie, wie sie die modernen Ultraschallgeräte heute ermöglichen, klinisch orientiert sowie anhand praktischer Übungen vermitteln.

Wir würden uns sehr freuen, Sie zu dieser Veranstaltung begrüßen zu können und laden Sie daher herzlich für den 5. März 2016 nach Heidelberg ein.

Mit herzlichen kollegialen Grüßen

Prof. Dr. med. Hugo A. Katus
Ärztlicher Direktor
Innere Medizin III, Kardiologie,
Angiologie und Pneumologie

Dr. med. Derliz Mereles
Leitung Echokardiographie
Labor

Programm

- 9.00 Uhr Begrüßung und Vorstellung der Teilnehmer**
- 9.15 Uhr Grundlagen und Untersuchungsablauf**
Kristóf Hirschberg
- 9.45 Uhr Beurteilung der kardialen Funktion: Systole, Diastole, longitudinale Funktion**
Alexander Heß
- 10.15 Uhr Beurteilung des rechten Herzens**
Sebastian Greiner
- 10.45 Uhr Kaffeepause**
- 11.15 Uhr Anatomische und funktionelle Beurteilung der Herzklappen**
Derliz Mereles
- 11.45 Uhr Normvariante oder pathologischer Befund: der Weg zur richtigen Interpretation**
Susanne Korff
- 12.15 Uhr Mittagspause**
- 13.15 Uhr Praktische Übungen**
in kleinen Gruppen
- 16.15 Uhr Test**
- 16.45 Uhr Zusammenfassung und Verabschiedung**
Ende 17.00 Uhr

Referenten

Dr. med. Sebastian Greiner
Dr. med. Alexander Heß
Dr. med. Kristóf Hirschberg
Dr. med. Susanne Korff
Dr. med. Derliz Mereles

Wissenschaftliche Leitung

Dr. med. Derliz Mereles
Leitung Echokardiographie Labor und
Forschungsgruppe Echokardiographie

Organisation

Dr. med. Susanne Korff
Medizinische Klinik
Innere Medizin III
Kardiologie, Angiologie und Pneumologie
Im Neuenheimer Feld 410
69120 Heidelberg

Die Zertifizierung der Fortbildungsveranstaltung ist bei der zuständigen Landesärztekammer beantragt.

Diese Veranstaltung findet unter der Schirmherrschaft der DGK statt.



DGK.

Deutsche Gesellschaft für Kardiologie
– Herz- und Kreislaufforschung e.V.